Fylgiskjal 19
Matr.nr. 12c - Egholms hús (Reynag.)

Egholms hús (Reynag.)

Søga

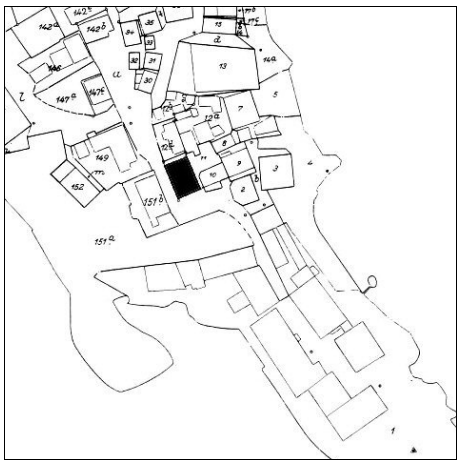

Byggiár / tíðarskeið: Uml. 1630.

Skjalasavnstilfar:
Húsasýn - frásagnir / nýtsla - tekningar - myndir o.a.

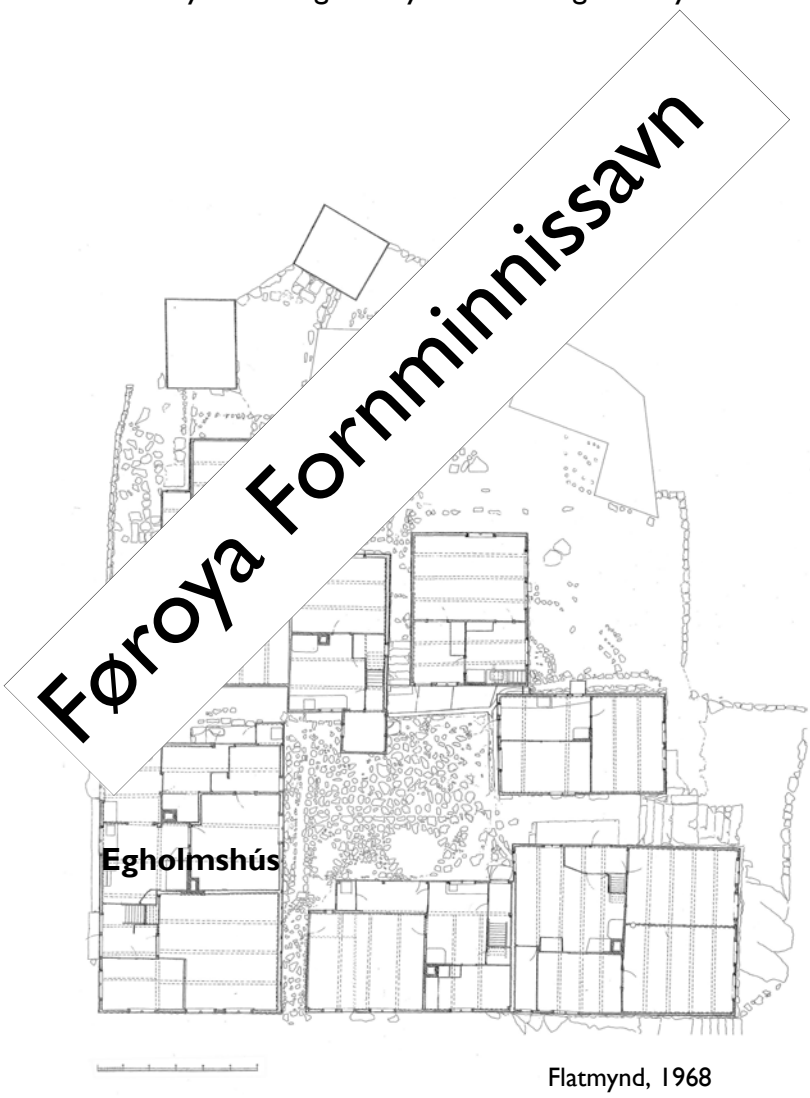

Flatmynd, 1968

Reynagarður

Brot úr "Tinganes - Tórshavn. En kort historisk orientering"
- Arne Thorsteinsson 1986:

Præsteboligen Reynagarður er omkring 1630 blevet anlagt som en 4-fløjet gård omkring en åben, brolagt gårdsplads. Anlægsplanen må være dansk inspireret, ligesom den anvendte byggeteknik tildels også er det. Den nyrestaurerede vestfløj er opført i dansk bindingsværksteknik, hvilket den omkring 1820 nedrevne østfløj også var. Nordfløjen, som også blev nedrevet omkring 1820, var et laftebygget tømmerhus med kælder under. Den endnu eksisterende sydfløj er opført i hjemlig færøsk stavteknik med samlinger, som næppe kan være yngre end 1600 tallet. Antageligvis er dette en bygning, som har stået på stedet allerede inden 1630 og er blevet indkorporeret i præstegårdsanlægget.

Egholms hús (Reynag.)

Tekningatilfar

Tekningar á Føroya Fornminnissavni:

1958: Uppmátingar, Kunstakademiets Arkitektskole, Kbhvn.
Støðumynd, Reynagarður, akvarel, mát 1:100
Útsíður, Reynagarður, akvarel, mát 1:100
Tinganes/Reyn, skurður norður-suður, akvarel, mát 1:100
Tinganes/Reyn, skurður eystur-vestur, akvarel, mát 1:100

1960-unum: Uppmátingar, flatmynd og útsíður, mát 1:50 / J.P.Gregoriussen

1968: Uppmátingar, L. Myschetzky, R. Skarðhamar:
Støðumynd, mát 1:200
Flatmynd, mát 1:50
Suður-, norður-, vestur-, eystureftir í garðinum, mát 1:50

1988-89: Uppmátingar, "Gamla Havnin", Tórshavnar Býráð.

1991: Umvælingaruppskot: Reynag., Skansag. og Portugálið / A. Isfeld & G. Hansen.

1999: Uppmáting, loftshædd, mát 1:50, Fornminnissavnið

2003: Umvælingarprojekt, Arkitektar 99.

Aðrar tekningar:

……

Egholms hús (Reynag.) 1968

Tekningar: L. Myschetzky og R. Skarðhamar

Vestursíða

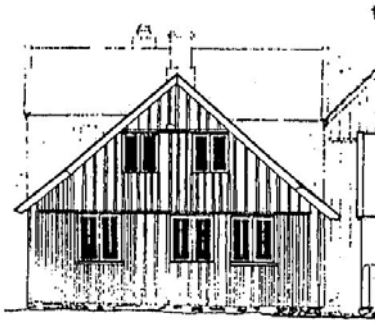

Suðurskjøldur

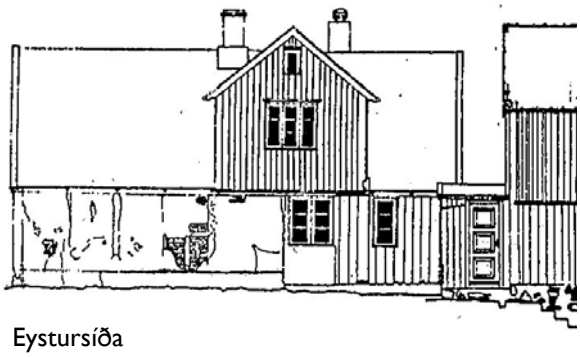

Eystursíða

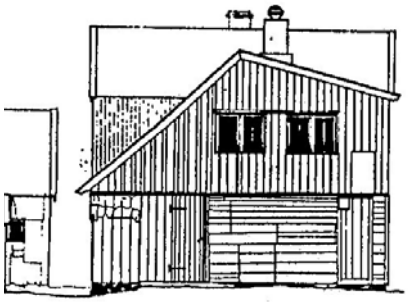

Norðurskjøldur

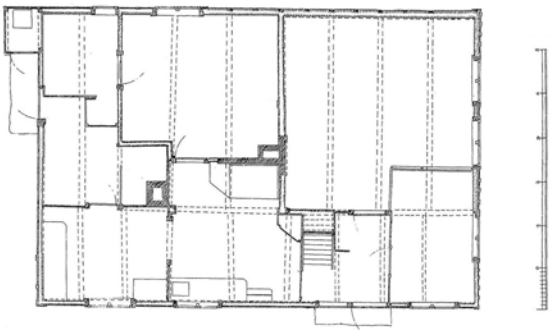

Stovuhædd

Egholms hús (Reynag.) 1988

Uppmátingar av ”Gomlu Havnini”, Tórshavnar Býráð

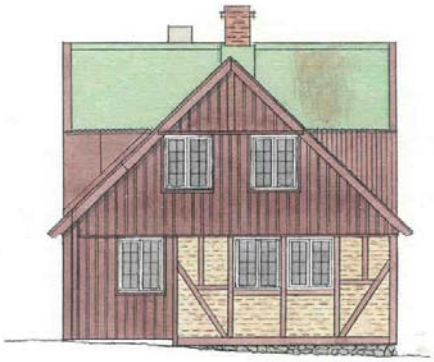

Suðurskjøldur

Vestursíða

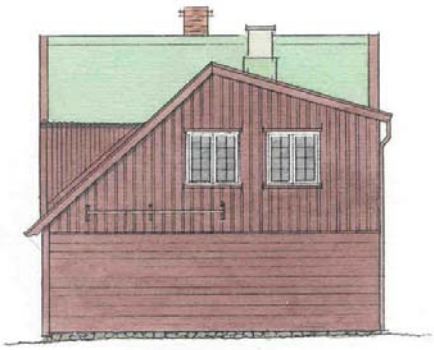

Norðurskjøldur

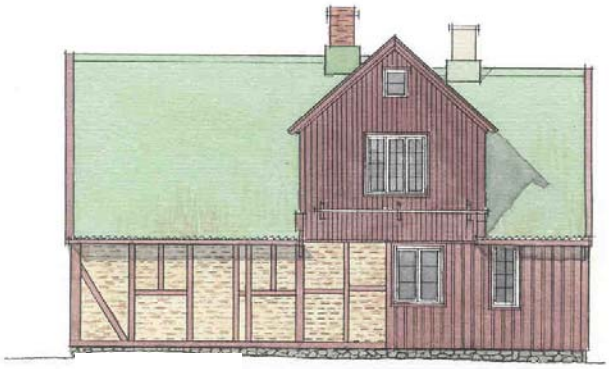

Eystursíða

Egholms hús (Reynag.) 1968 / 1999

Uppmáting, 1. hædd, L. Myschetzky, R. Skarðhamar, 1968.
Uppmáting, 2. hædd / loft, Fornminnissavnið, 1999.

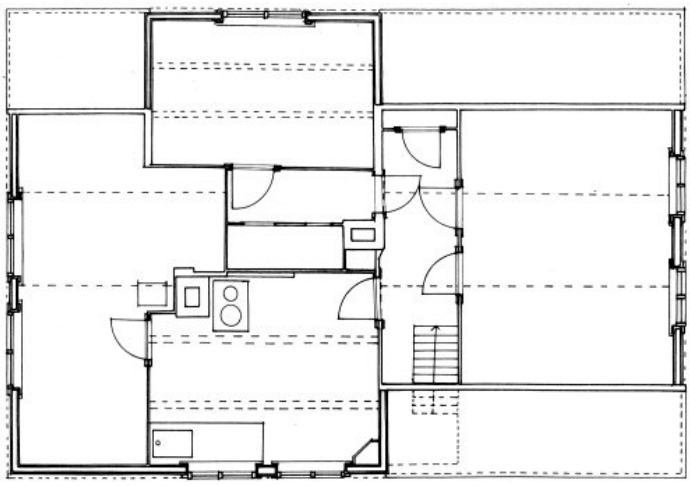

2. hædd / loft

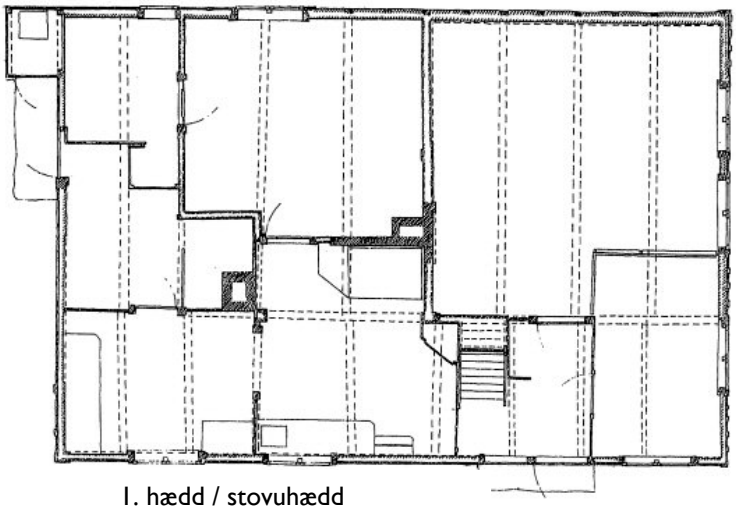

1. hædd / stovuhædd

Egholms hús (Reynag.) 2003

Tekn.: Arkitektar 99

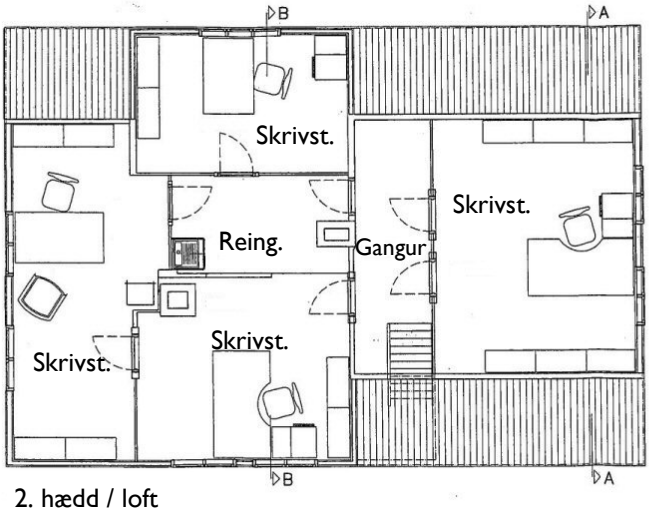

2. hædd / loft

Skurður A-A

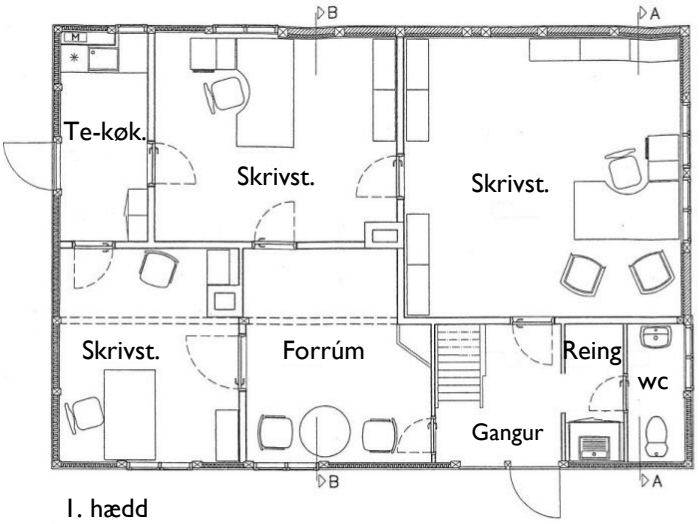

1. hædd

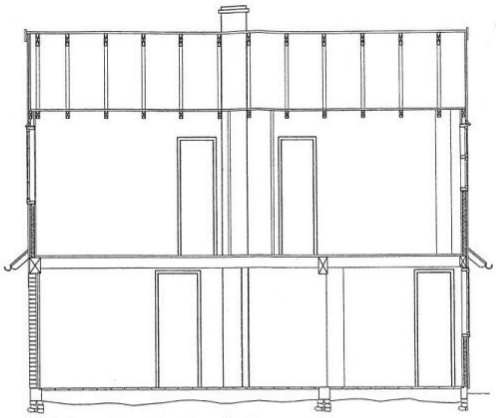

Skurður B-B

Egholms hús (Reynag.)

Flatmyndir og fotomyndir
(ikki mátfastar)

Verandi støða

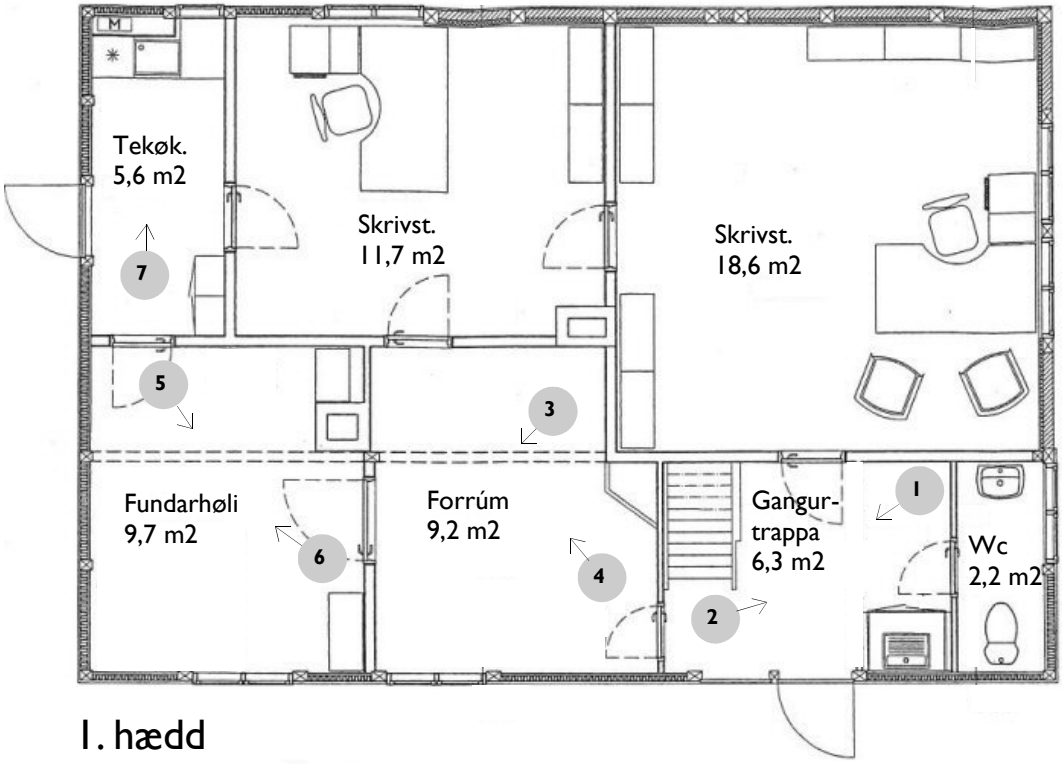

1. hædd

framhald...

Egholms hús (Reynag.)

Flatmyndir og fotomyndir
(ikki mátfastar)

Verandi støða

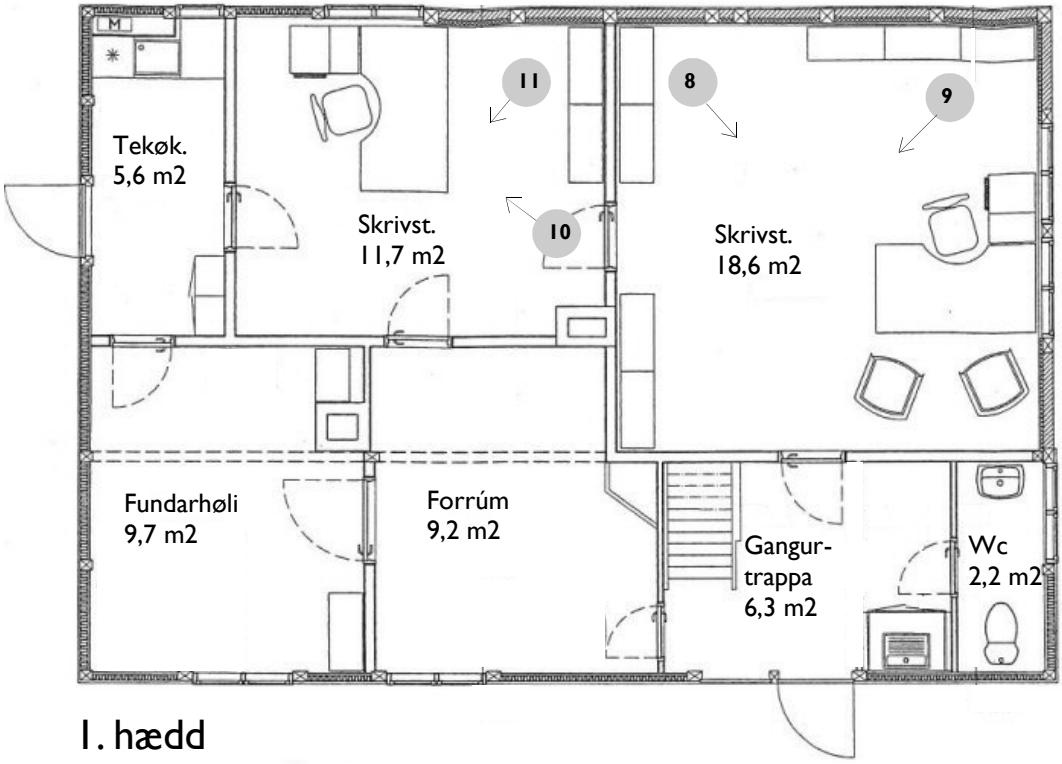

1. hædd

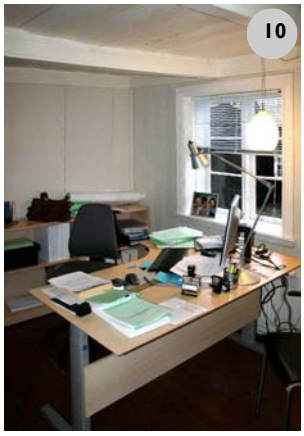

Egholms hús (Reynag.)

Flatmyndir og fotomyndir

Verandi støða

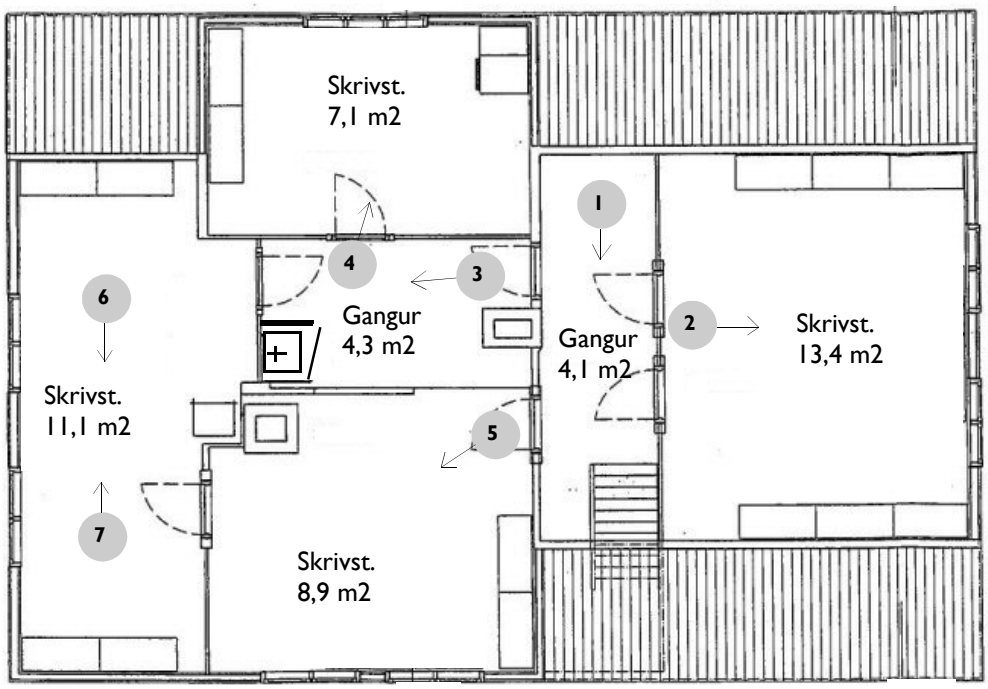

2. hædd / loft

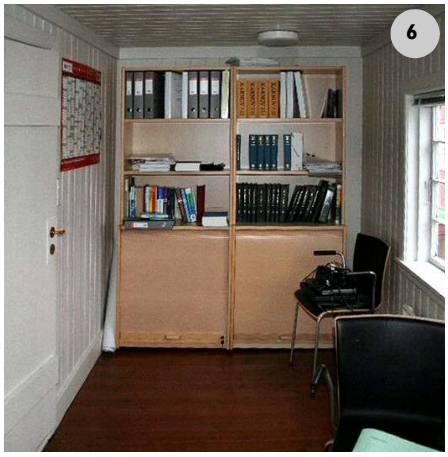

Egholms hús (Reynag.)

Rúm og fermetrar

Excel-ark

Egholms hús (Reynag.)

Brúkarar

IMR

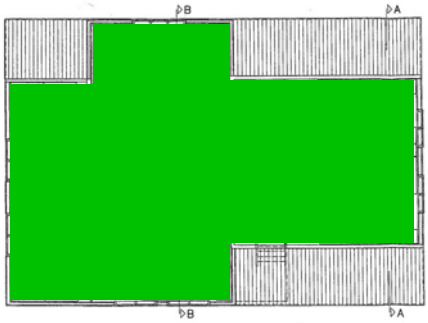

2. hædd / loft

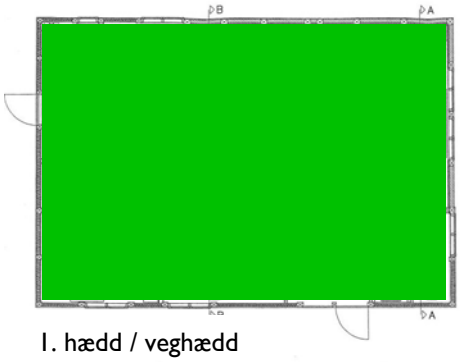

1. hædd / veghædd

Egholms hús (Reynag.)

Støðulýsing /
Tørvandi umvæling

Excel-ark

Egholms hús (Reynag.)

Antikvarisk fyrilit

Excel-ark